

2020/0435-001

Beschlussvorlage
öffentlich



Sanierung der Turnhalle Wehrden, Saarstraße und der
Turnhalle Grundschule Fürstenhausen
hier: Zustimmung zur Anmeldung zum
Förderprogramm "Investitionspakt zur Förderung von
Sportstätten 2020"

<i>Organisationseinheit:</i> Bauverwaltung, Städtebauförderung	<i>Beteiligt:</i>
<i>Beratungsfolge</i> Stadtrat (Entscheidung)	Ö / N Ö

Beschlussentwurf

Sachverhalt

Anlage/n

- Sporthalle Fürstenhausen, Grundriss und Lageplan (öffentlich)
- Sporthalle Saarstraße, Grundriss und Lageplan (öffentlich)

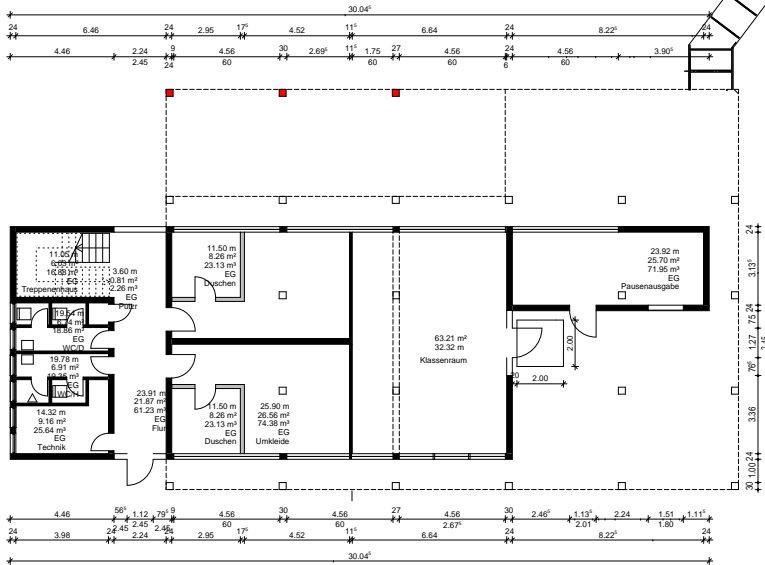

GRUNDRISS ERDGESCHOSS

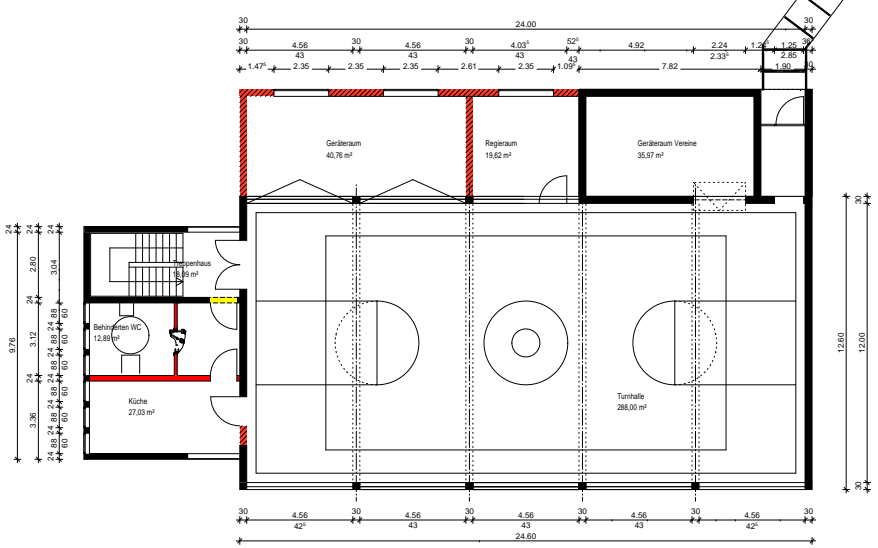

GRUNDRISS OBERGESCHOSS
2 von 5 in Zusammenstellung

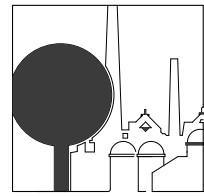

MITTELSTADT
VÖKLINGEN

FB 5 / FD 55

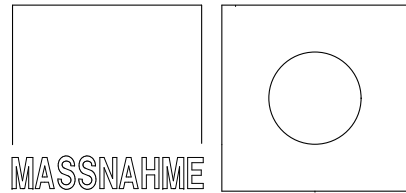

MASSNAHME

Sporthalle im Stadtteil Fürstenhausen, Am Hasseleich, VK

Grundriss Erdgeschoss, Grundriss Obergeschoss, Erweiterung

Sachbearbeiter
 Fachdienstleiter
 Bauherr
 Fachbereichleiter

Maßstab:
1 : 100

Datum:
24.09.2020

Plan:
1

Lageplan
 STADT VÖLKLINGEN
 Fachbereich 5 Technische Dienste
 - Fachdienst Vermessung und Geo-Information -
 [Nur für den Dienstgebrauch]

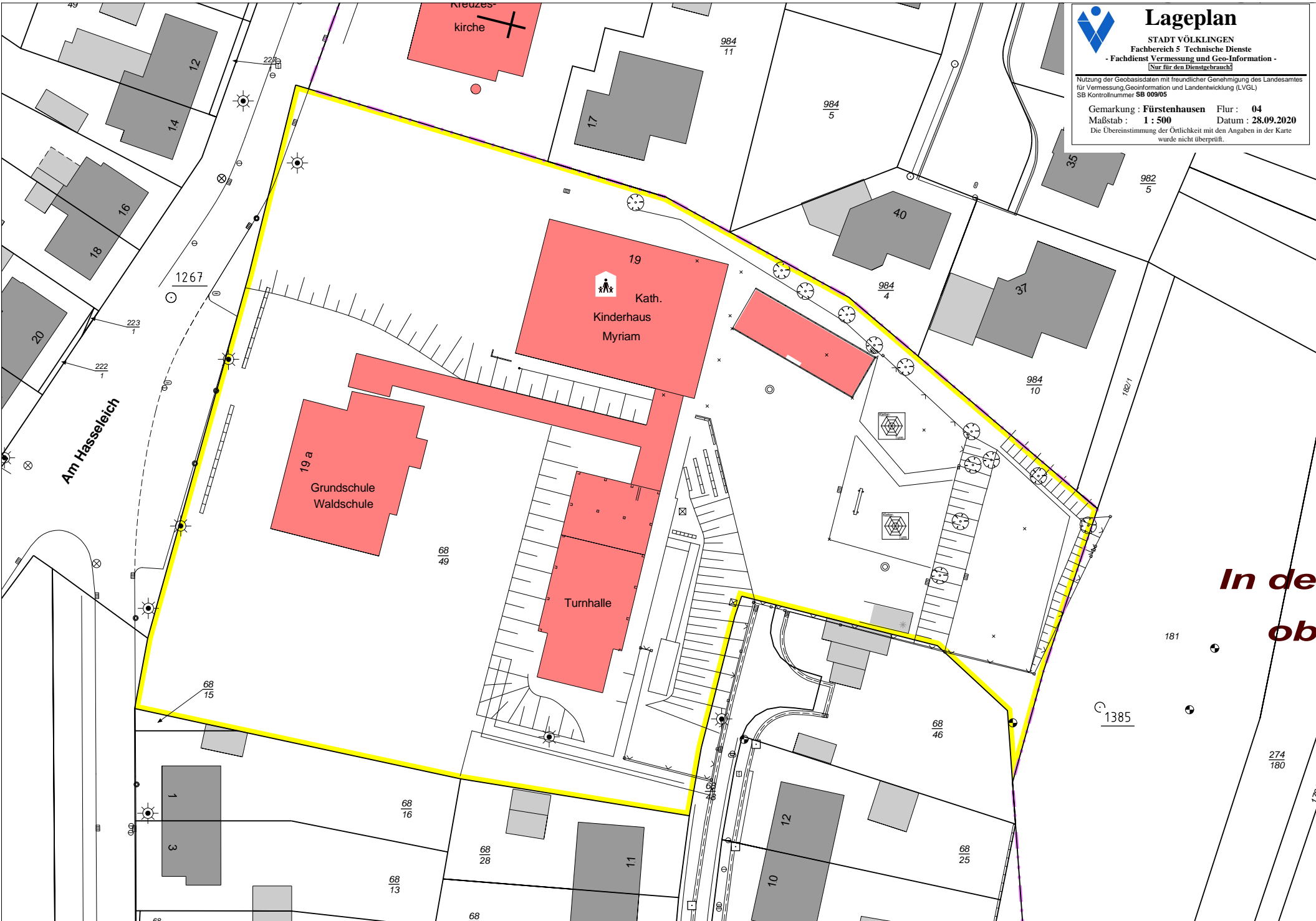

Nutzung der Geobasisdaten mit freundlicher Genehmigung des Landesamtes für Vermessung, Geoinformation und Landentwicklung (LVGL)
 SB Kontrollnummer SB 009/05

Gemarkung : Fürstenhausen Flur : 04
 Maßstab : 1 : 500 Datum : 28.09.2020
 Die Übereinstimmung der Örtlichkeit mit den Angaben in der Karte wurde nicht überprüft.

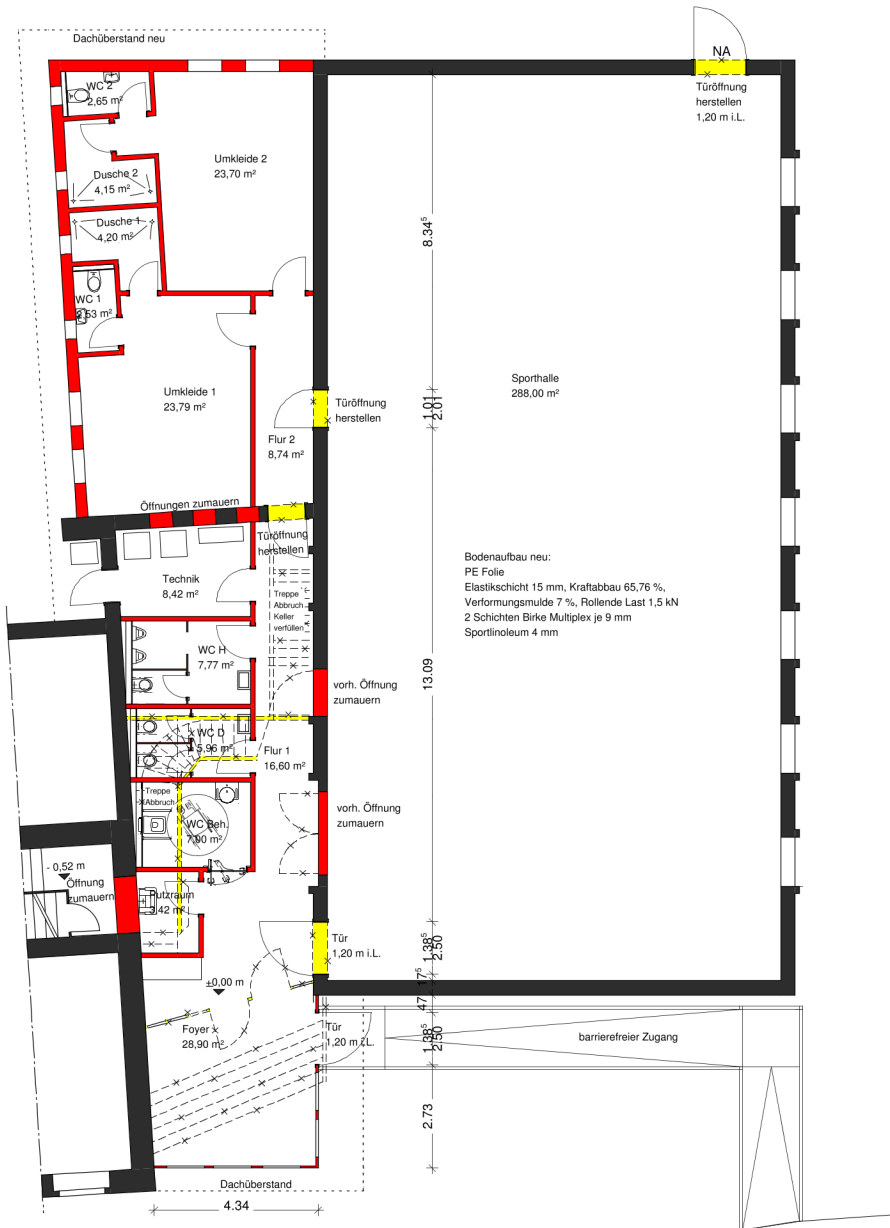
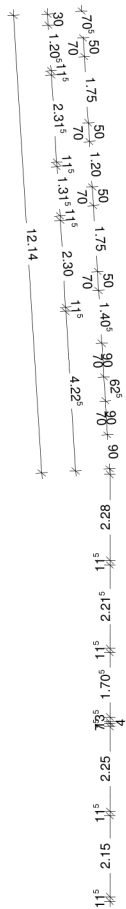

In der ob



Legende:
 Abbruch 
 Neu 

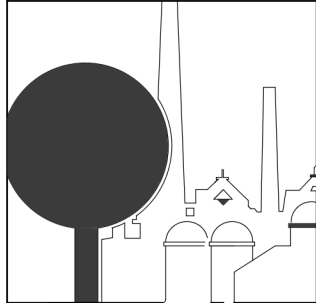

MITTELSTADT
 VÖLKLINGEN

FB 5 / FD 55

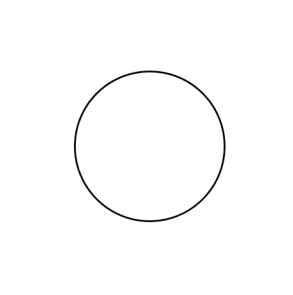

MASSNAHME

Sporthalle im Stadtteil Wehrden, Saarstraße 25, 66333 Völklingen

Grundriss Erdgeschoss, Sanierungsmaßnahmen

Sachbearbeiter
 Fachdienstleiter
 Bauherr
 Fachbereichleiter

Maßstab:
 1 : 100

Datum:
 24.09.2020

Plan:
 1

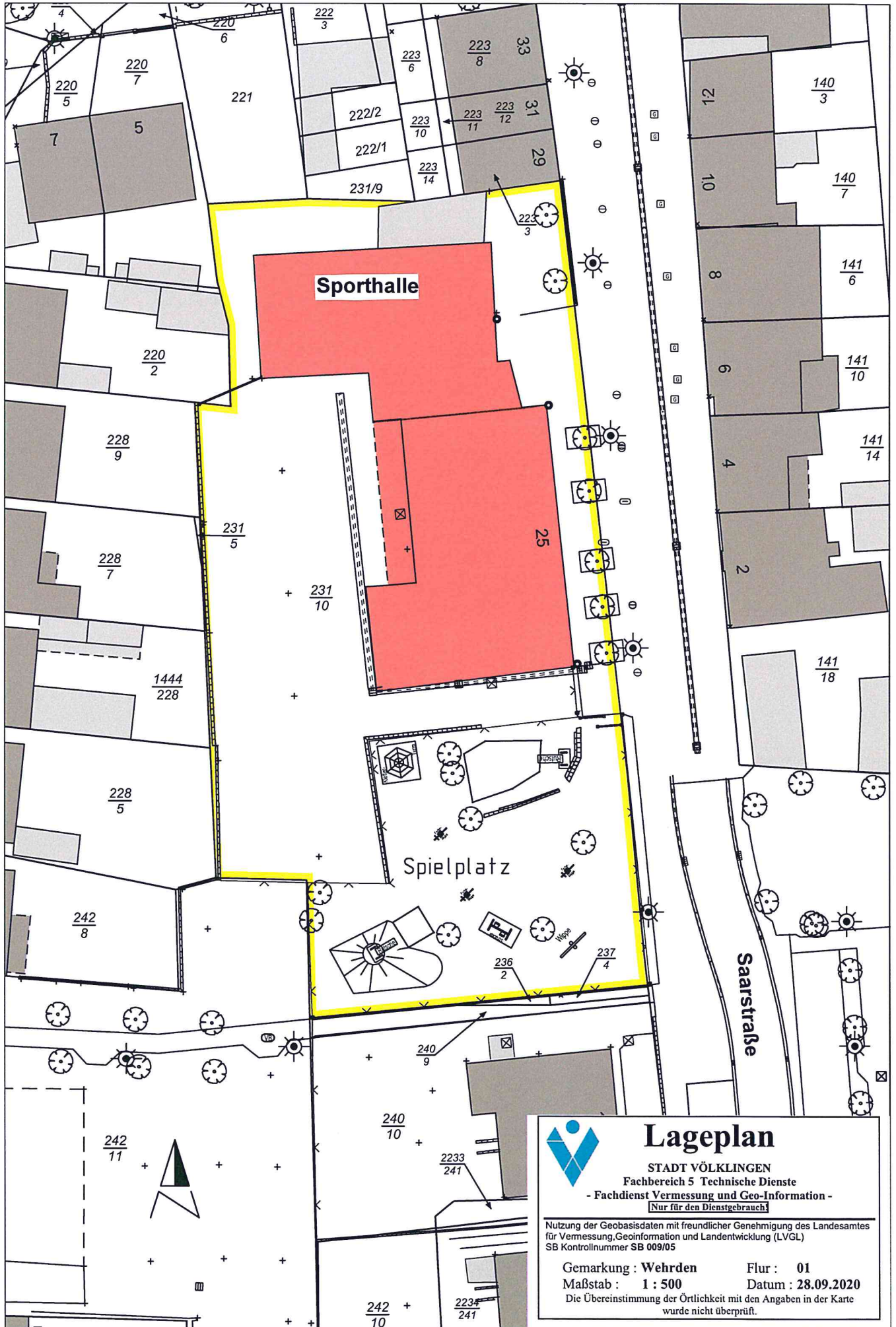

Lageplan
 STADT VÖLKLINGEN
 Fachbereich 5 Technische Dienste
 - Fachdienst Vermessung und Geo-Information -
 [Nur für den Dienstgebrauch]

Nutzung der Geobasisdaten mit freundlicher Genehmigung des Landesamtes für Vermessung, Geoinformation und Landentwicklung (LVGL)
 SB Kontrollnummer SB 009/05

Gemarkung : Wehrden Flur : 01
 Maßstab : 1 : 500 Datum : 28.09.2020
 Die Übereinstimmung der Örtlichkeit mit den Angaben in der Karte wurde nicht überprüft.