



## Zustimmung zur Planung: Umbau Einmündungsbereich Käsbergstraße und Aufpflasterung Rosseler Straße

<i>Organisationseinheit:</i> Straßen-, Brücken- und Kanalbau	<i>Beteiligt:</i> Finanzmanagement Rechnungsprüfungsamt
---	---

<i>Beratungsfolge</i>	<i>Ö / N</i>
Ortsrat Ludweiler (Anhörung)	Ö
Bauausschuss (Entscheidung)	Ö

### **Beschlussentwurf**

Der vorgelegten Planung des Ingenieurbüros Geib zum Umbau des Einmündungsbereichs Vöklinger Str./ Käsbergstr. sowie zur Aufpflasterung in der Rosseler Str. mit Kosten in Höhe von insgesamt 75.000 € wird zugestimmt.

### **Sachverhalt**

Im Rahmen des städtischen Projektes Verkehrsberuhigende Maßnahmen für die Rosseler Straße soll nach der Verkehrslenkungsmaßnahme Rotweg/ Im Eisvogelpfad/ Rosseler Straße mit einem zweiten Maßnahmenvorhaben der Einmündungsbereich Vöklinger Straße/ Käsbergstraße sowie eine punktuelle Aufpflasterung im oberen Bereich der Rosseler Straße eine weitere Verkehrsberuhigung erzielt werden.

#### 1. 1 Umbau Einmündungsbereich Vöklinger Straße/ Käsbergstraße

Der weitläufige Einmündungsbereich ohne sichtbare Straßenkanten dominiert die Situation im Einmündungsbereich Vöklinger Straße/ Käsbergstraße sowie der Straße Am Bürgermeisteramt.

Durch die Anlage von neuen Straßenkanten bei gleichzeitiger Reduzierung der Fahrbahnbreiten kann der Einmündungsbereich eingengt werden. Durch den Einbau eines Fahrbahnteilers in der Käsbergstraße wird auch die Fußgängerquerung sicherer und durch das Heranführen der vorh. Grünfläche an die Vöklinger Straße wird zusätzlich eine optische Einengung erzeugt. Die Baukostenschätzung liegt bei rd. 65.000 €.

#### 1.2 Aufpflasterung in der Fahrbahn

Zur Reduzierung der gefahrenen Geschwindigkeiten im oberen Bereich der Rosseler

Straße ist eine partielle Fahrbahnaufpflasterung vorgesehen. Die Baukosten liegen bei rd. 10.000 €.

Auf die Pläne im Anhang wird verwiesen.

### **Finanzielle Auswirkungen**

Auf dem Untersachkonto 63000.96570 "Verkehrsberuhigung in den Stadtteilen" stehen 205.304,86 € zur Verfügung, wovon 100.000 € noch durch eine Mittelsperre gesperrt sind und 5.301,16 € durch bereits getätigte Bestellungen gebunden sind. In Summe stehen daher noch 100.003,70 € zur Verfügung.

### **Anlage/n**

- Lageplan 200 Einmündungsbereich (öffentlich)
- Lageplan Aufpflasterung (öffentlich)
- Detail Aufpflasterung (öffentlich)



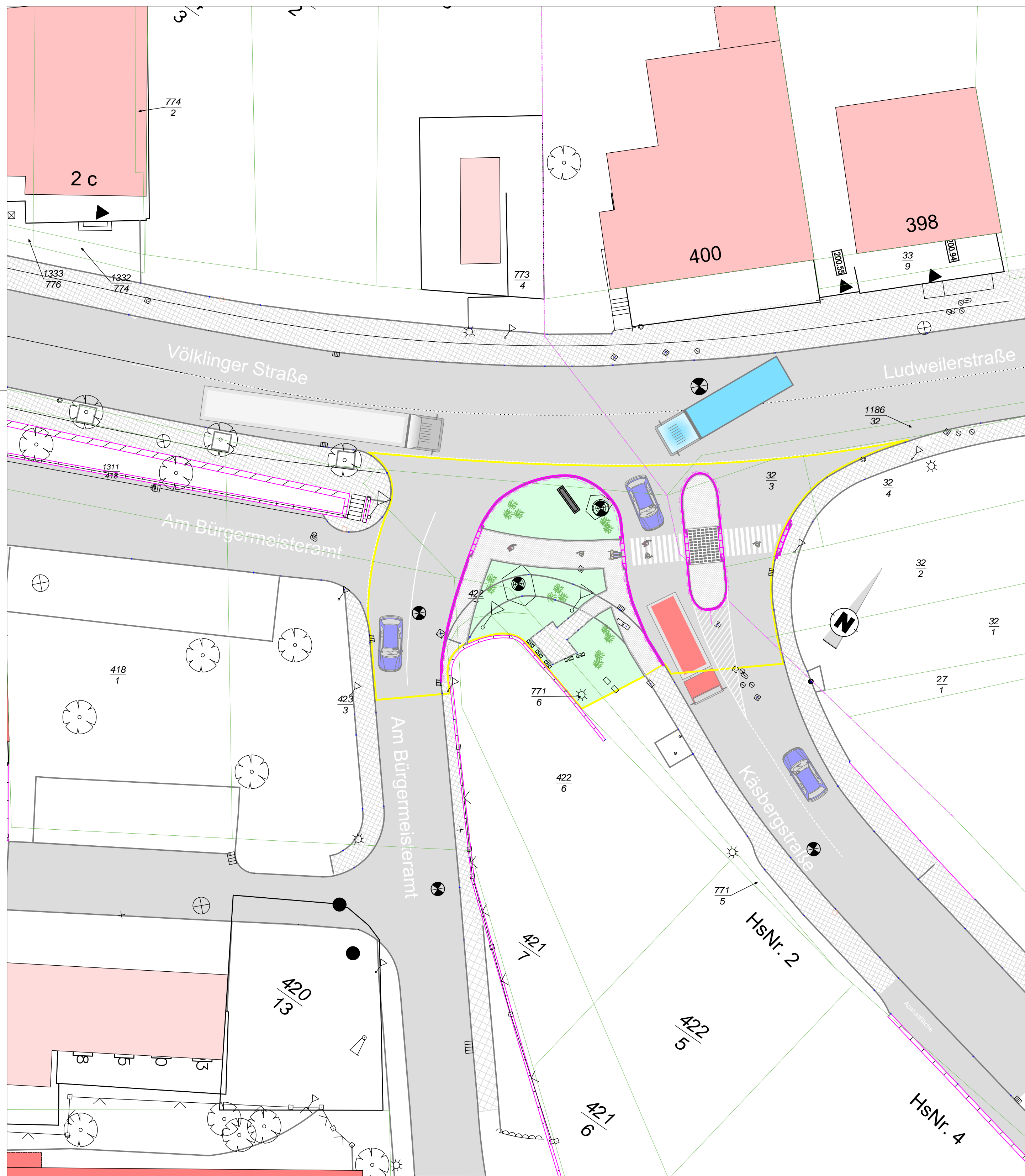

Käsbergstraße, Blickrichtung Ludweiler Straße



Warndt - Logo (im Einmündungsbereich)



Einmündung Käsbergstraße



Einmündungsbereich  
Käsbergstraße / Am Bürgermeisteramt /  
Völklinger Straße



Blickrichtung Am Bürgermeisteramt



## AUSFÜHRUNGSPLANUNG

Aufsteller: **INGENIEURBÜRO GEIB**  
 KREUZBERGSTRASSE 34  
 66333 VÖLKLINGEN **GEIB**  
TEL.: 06898 / 98 44 156, INTERNET: HTTP://WWW.IB-GEIB.DE

**MITTELSTADT  
VÖLKLINGEN**

Fachbereich 5: Technische Dienste  
 Fachdienst 48: Straßen-, Brücken- und Kanalbau

Anschrift: Neues Rathaus  
 66333 Völklingen

Telefon: 06898/132547  
 Fax: 06898/132146  
 E-Mail: FD48@voelklingen.de

**Maßnahme:**  
 Bauliche Veränderungen im Einmündungsbereich  
 Völklinger Straße / Käsbergstraße und Rosseler Straße  
 in Ludweiler  
**LAGEPLAN EINMÜNDUNGSBEREICH**

Siegel

Sachbearbeiter	Planfertiger	Fachdienstleiter	Maßstab
			<b>1 : 200</b>
Fachbereichsleiter		Oberbürgermeister	
		Datum	
		14.02.2020	
Bemerkungen			Zeichnung Nr.
			2
Datum	Name	Art der Änderung	



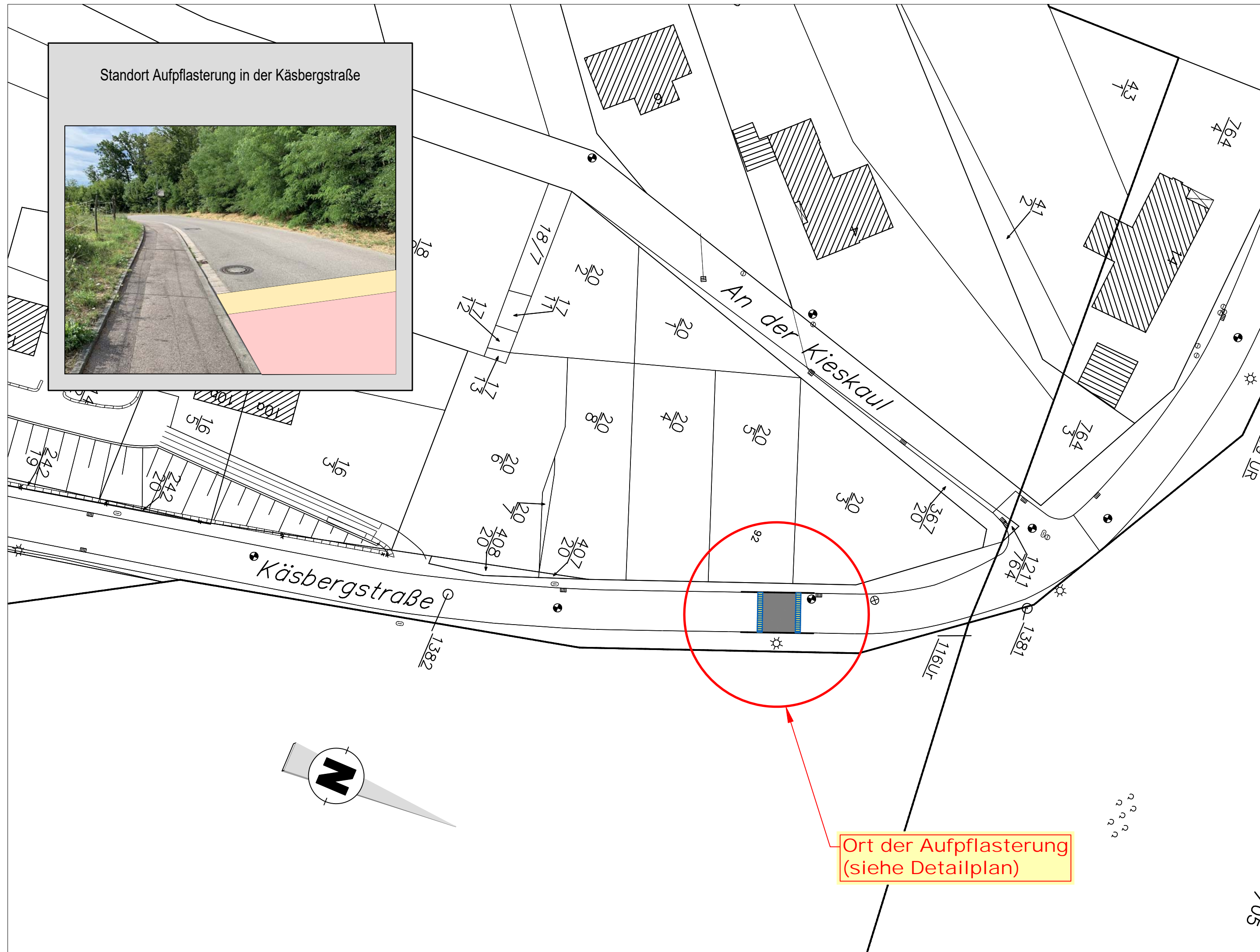

Ort der Aufpflasterung  
(siehe Detailplan)

# ENTWURFSPLANUNG

Aufsteller: **INGENIEURBÜRO GEIB**  
 KREUZBERGSTRASSE 34  
 66333 VÖLKLINGEN **GEIB**  
 TEL.: 06898 / 98 44 156, INTERNET: HTTP://WWW.IB-GEIB.DE



**MITTELSTADT  
VÖLKLINGEN**



Fachbereich 4: Technische Dienste  
 Fachdienst 48: Straßen-, Brücken- und Kanalbau  
 Anschrift: Neues Rathaus  
 66333 Völklingen  
 Telefon: 06898/132547  
 Fax: 06898/132146  
 E-Mail: FD48@voelklingen.de

## Maßnahme:

Bauliche Veränderungen im Einmündungsbereich  
 Völklinger Straße / Käsbergstraße und Rosseler Straße  
 in Ludweiler  
**LAGEPLAN AUFPFLASTERUNG**

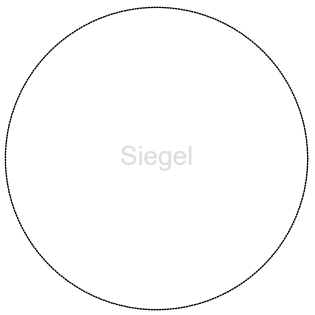

Sachbearbeiter	Planfertiger	Fachdienstleiter	Maßstab
			<b>1 : 500</b>
Fachbereichsleiter	Oberbürgermeister		Datum
			<b>25.07.2019</b>
Bemerkungen			Zeichnung Nr.
			<b>3</b>
Datum	Name	Art der Änderung	

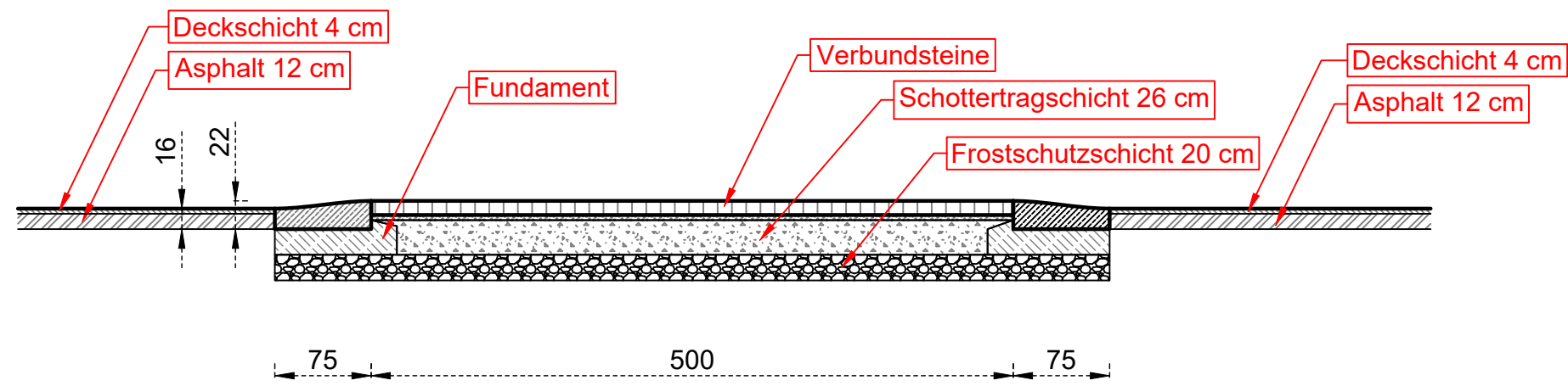

SCHNITT A-A

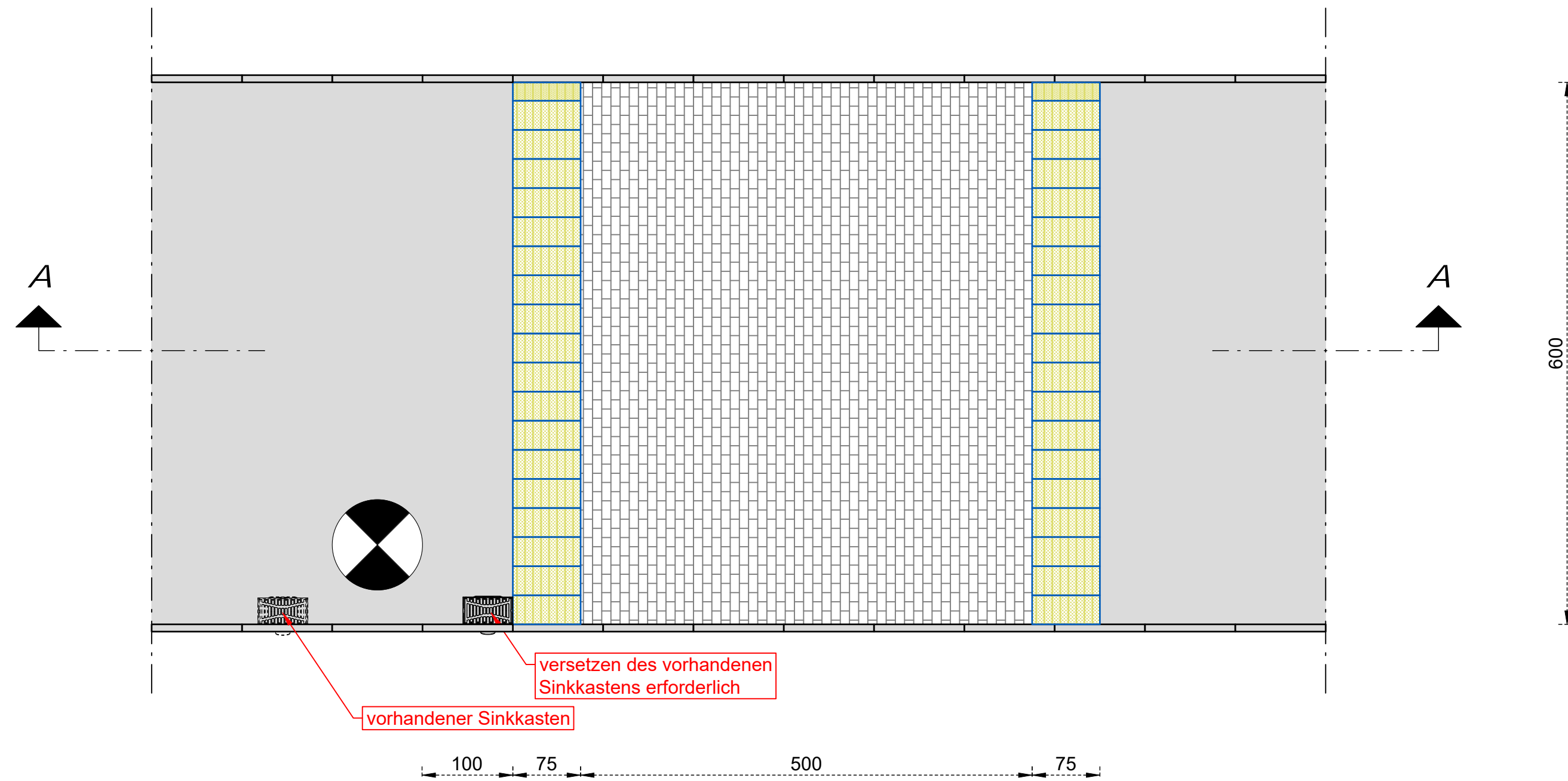

Draufsicht

# ENTWURFSPLANUNG

Aufsteller:

INGENIEURBÜRO GEIB  
 KREUZBERGSTRASSE 34  
 66333 VÖLKLINGEN  
 TEL.: 06898 / 98 44 156, INTERNET: HTTP://WWW.IB-GEIB.DE



MITTELSTADT  
 VÖLKLINGEN



Fachbereich 4: Technische Dienste  
 Fachdienst 48: Straßen-, Brücken- und Kanalbau

Anschrift: Neues Rathaus  
 66333 Völklingen  
 Telefon: 06898/132547  
 Fax: 06898/132146  
 E-Mail: FD48@voelklingen.de

## Maßnahme:

Bauliche Veränderungen im Einmündungsbereich  
 Völklinger Straße / Käsbergstraße und Rosseler Straße  
 in Ludweiler  
 DETAIL AUFPFLASTERUNG

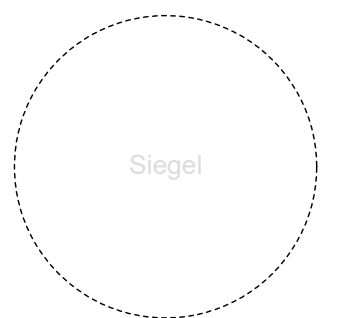

Sachbearbeiter	Planfertiger	Fachdienstleiter	Maßstab
			1 : 50
Fachbereichsleiter	Oberbürgermeister		Datum
			25.07.2019
Bemerkungen			Zeichnung Nr.
			4

Datum	Name	Art der Änderung